2014

LA SITUATION MONDIALE DES PÊCHES ET DE L'AQUACULTURE

Jamais comme aujourd'hui la population mondiale n'a consommé autant de poisson, et jamais comme aujourd'hui notre bien-être n'a été autant tributaire du secteur des pêches et de l'aquaculture

PRODUCTION

Le produit des pêches et de l'aquaculture au niveau mondial était de 158 millions de tonnes en 2012

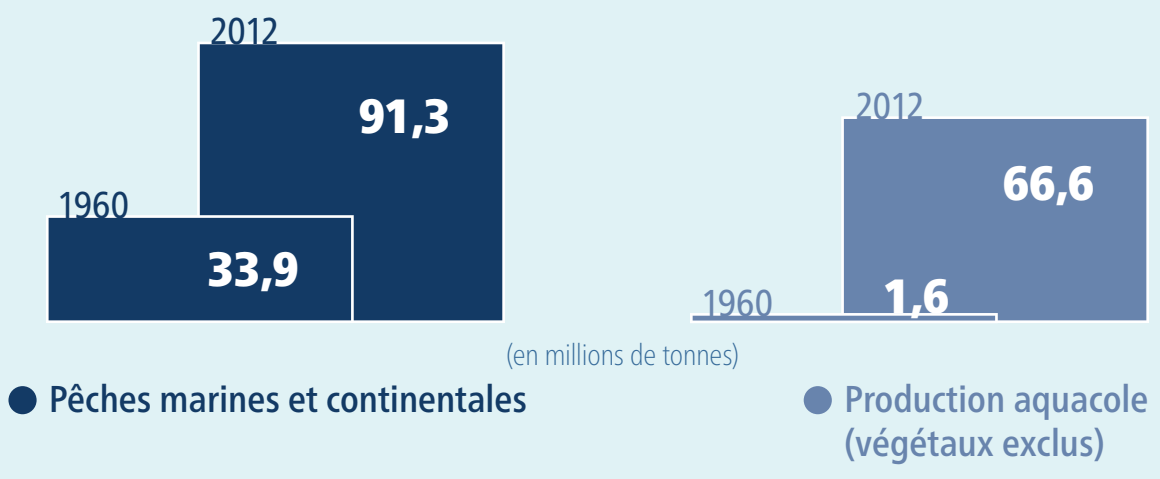

COMMERCE

Le poisson est l'une des principales denrées alimentaires dans le commerce mondial

La valeur des échanges frôlait les 130 milliards d'USD en 2012

Les économies des pays en voie de développement représentent

54%

de l'ensemble des exportations de produits des pêches en valeur

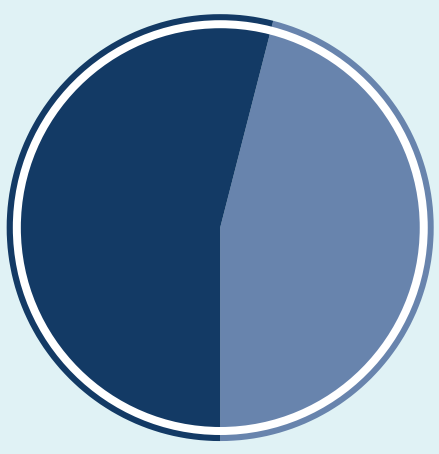

Les économies des pays développés représentent

46%

de l'ensemble des exportations de produits des pêches en valeur

STOCKS DE POISSONS

71 % des stocks de poissons marins commercialement importants contrôlés par la FAO sont exploités de manière biologiquement durable (2011)

CONSOMMATION ET NUTRITION

La consommation de poisson continue d'augmenter.

Le poisson représente **17%** de l'apport en **protéines animales** au niveau mondial. Il est riche en **nutriments essentiels,** dont des **vitamines** et des **acides gras oméga 3.**

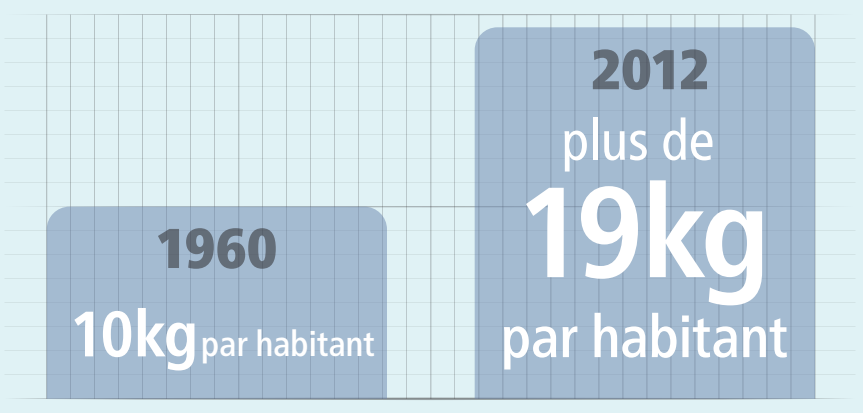

SOUS-PRODUITS DE LA PÊCHE

Quelques usages parmi d'autres

MOYENS DE SUBSISTANCE

10 à 12 % de la population mondiale tire ses revenus de la pêche ou de l'aquaculture

Répartition mondiale de l'emploi dans le secteur

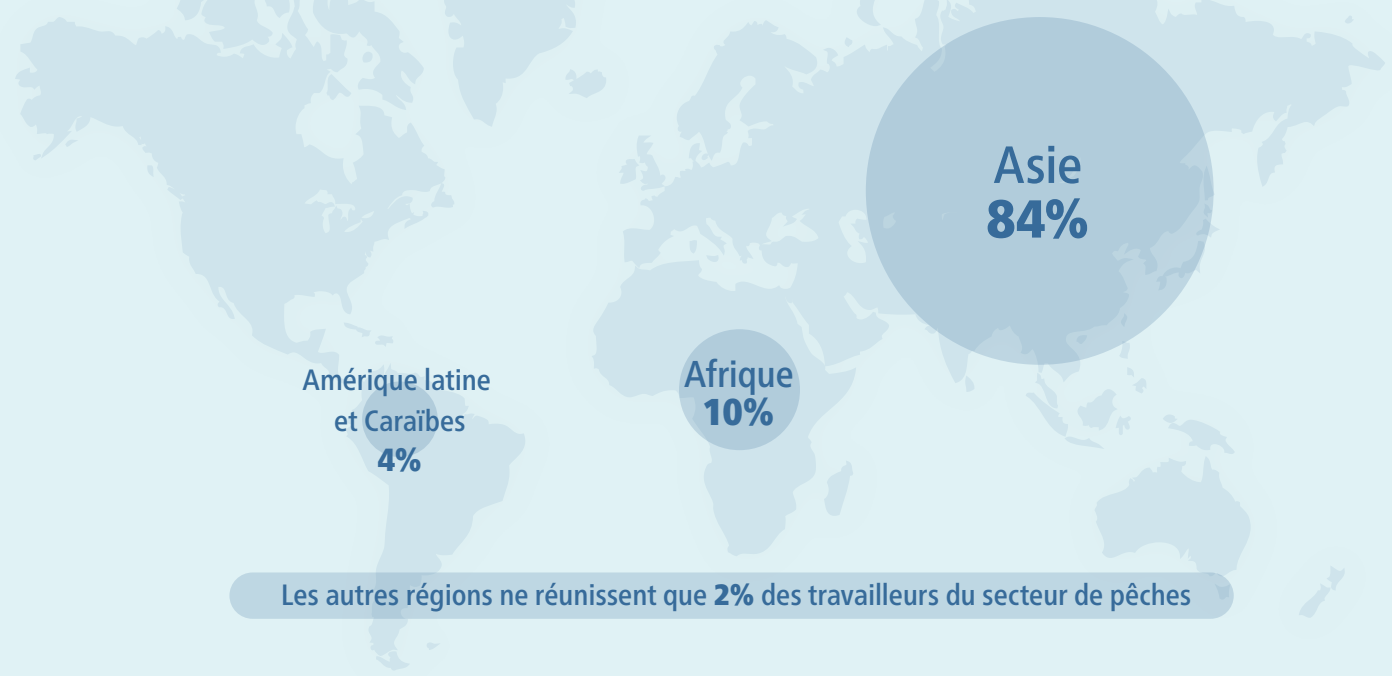

Les autres régions ne réunissent que **2%** des travailleurs du secteur de pêches

Le nombre total de navires de pêche dans le monde était d'environ 4,7 millions en 2012 selon les estimations

http://www.fao.org/2/i3720f

Organisation des Nations Unies pour l'alimentation et l'agriculture

©FAO - mai 2014